

H 175	HORMIGON	CONTROL	NORMAL
AEH 400N	ACERO EN ARMADURAS		NORMAL
	EJECUCION		NORMAL

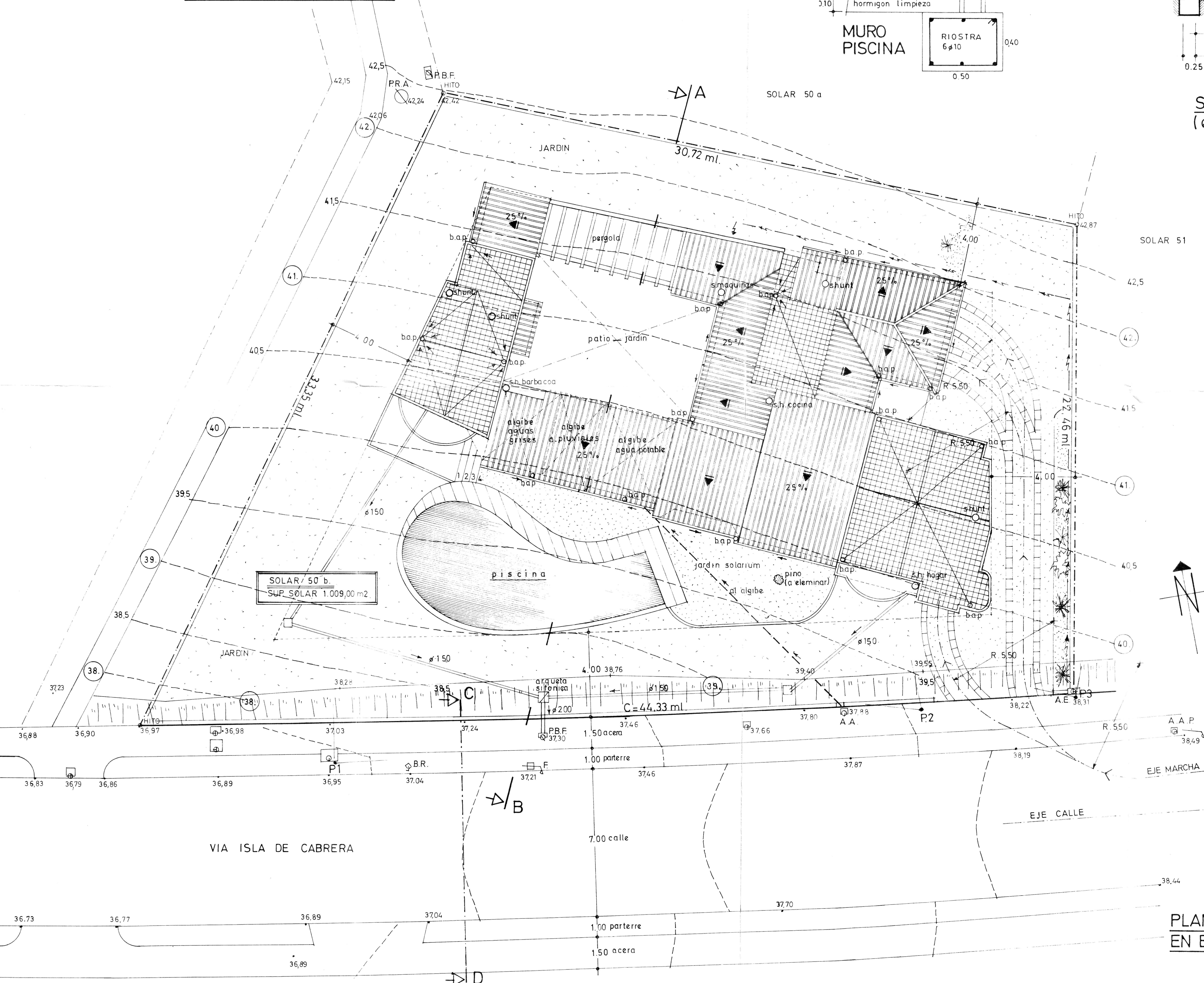
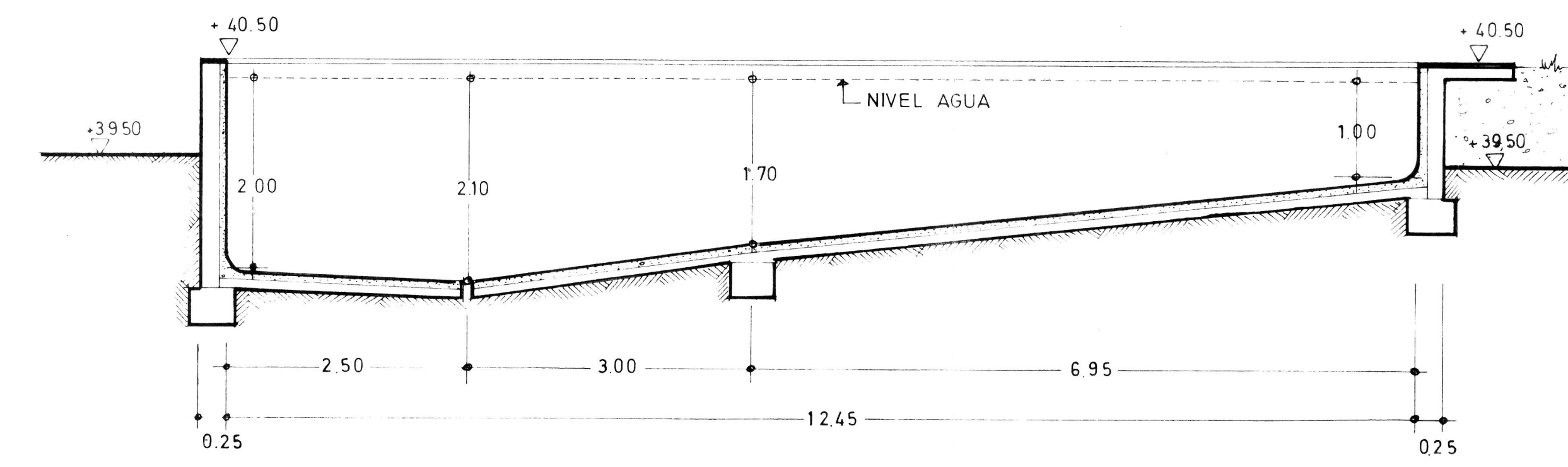
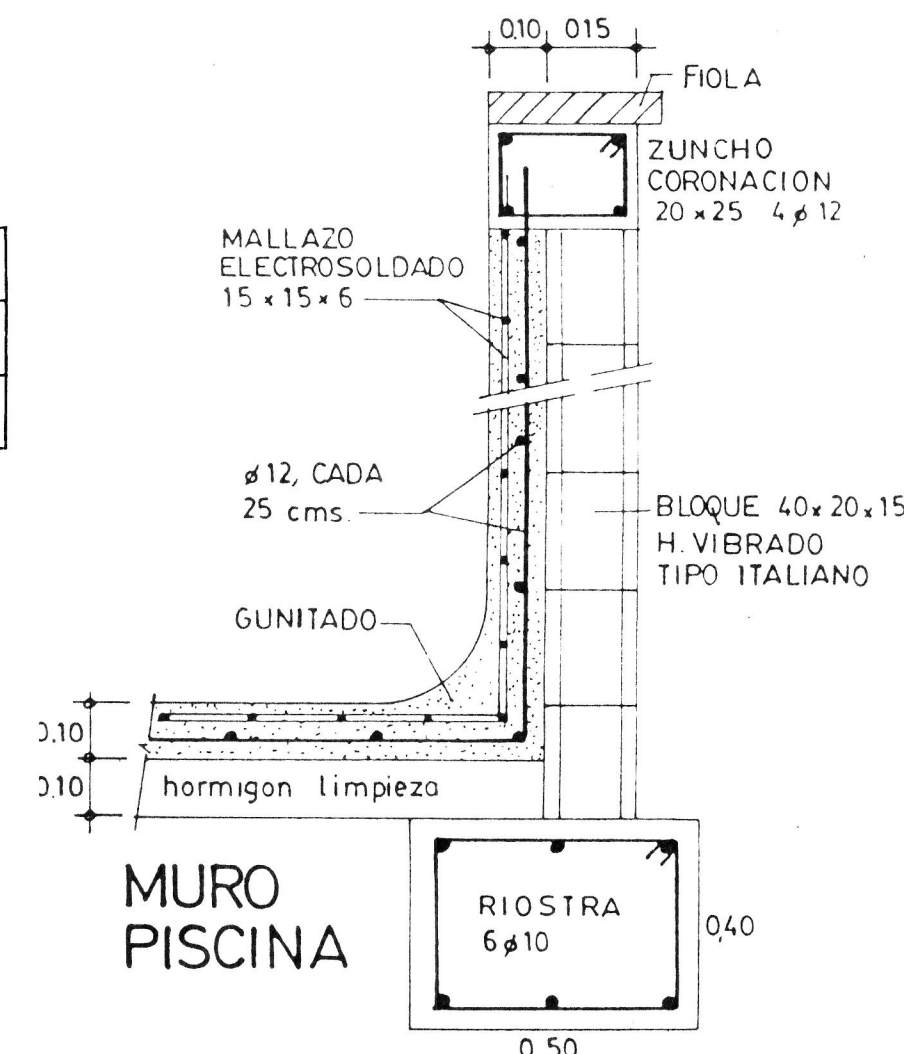

SECCION LONGITUDINAL POR EJE PISCINA (en desarrollo)

LEYENDA

- ⌈ F. FAROLA
- ⌈ L. LETRERO
- ⊠ A.A. ACOMETIDA DE AGUA
- ⊠ A.T. ACOMETIDA DE TELEFONO
- ⊠ A.E. ACOMETIDA ELECTRICA
- ⊠ A.A.P. ARQUETA DE ALUMBRADO PUBLICO
- ⊠ P.R.A. POZO DE REGISTRO DE ALCANTARILLADO
- ⊠ P.B.F. POZO DE BLOQUEO DE FECALES
- ⊠ B.R. BOCA DE RIEGO

CUADRO SUPERFICIES

OCUPACION

S. NORMATIVA = 30% SUP SOLAR 1.009 m² = 302,70 m²

S. PROYECTO = 200 m²

EDIFICABILIDAD

S. NORMATIVA = 0,3 m²/m² (0,3 x 1.009) = 302,70 m²

S. PROYECTO = 200 m²

AJARDINAMIENTO

S. NORMATIVA = 60% SUP SOLAR 1.009 m² = 605,40 m²

S. PROYECTO = 600 m²

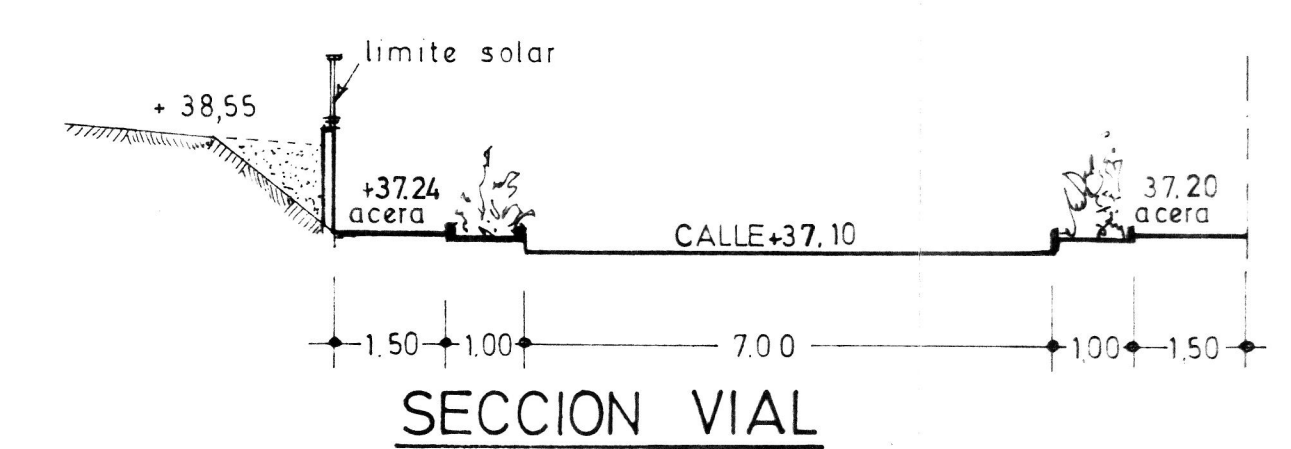

PLANTA CUBIERTAS, SITUACION EN EL SOLAR, SERVICIOS.-

PROYECTO BASICO Y DE EJECUCION.

KEOPS arquitectura

CALLE MARQUES DE LA CERNA N° 10 - 2ª B. PALMA DE MALLORCA

VIVIENDA UNIFAMILIAR AISLADA CON PISCINA

Propietario: Sr. WOLFGANG J LAUER

Ubicación: VIA ISLA DE CABRERA, SOLAR 50 b - K-, URB NOVA STA PONSÀ, T.M CALVIÀ

pl. cubiertas, situacion servicios, seccion piscina

EXPEDIENTE PM. 171

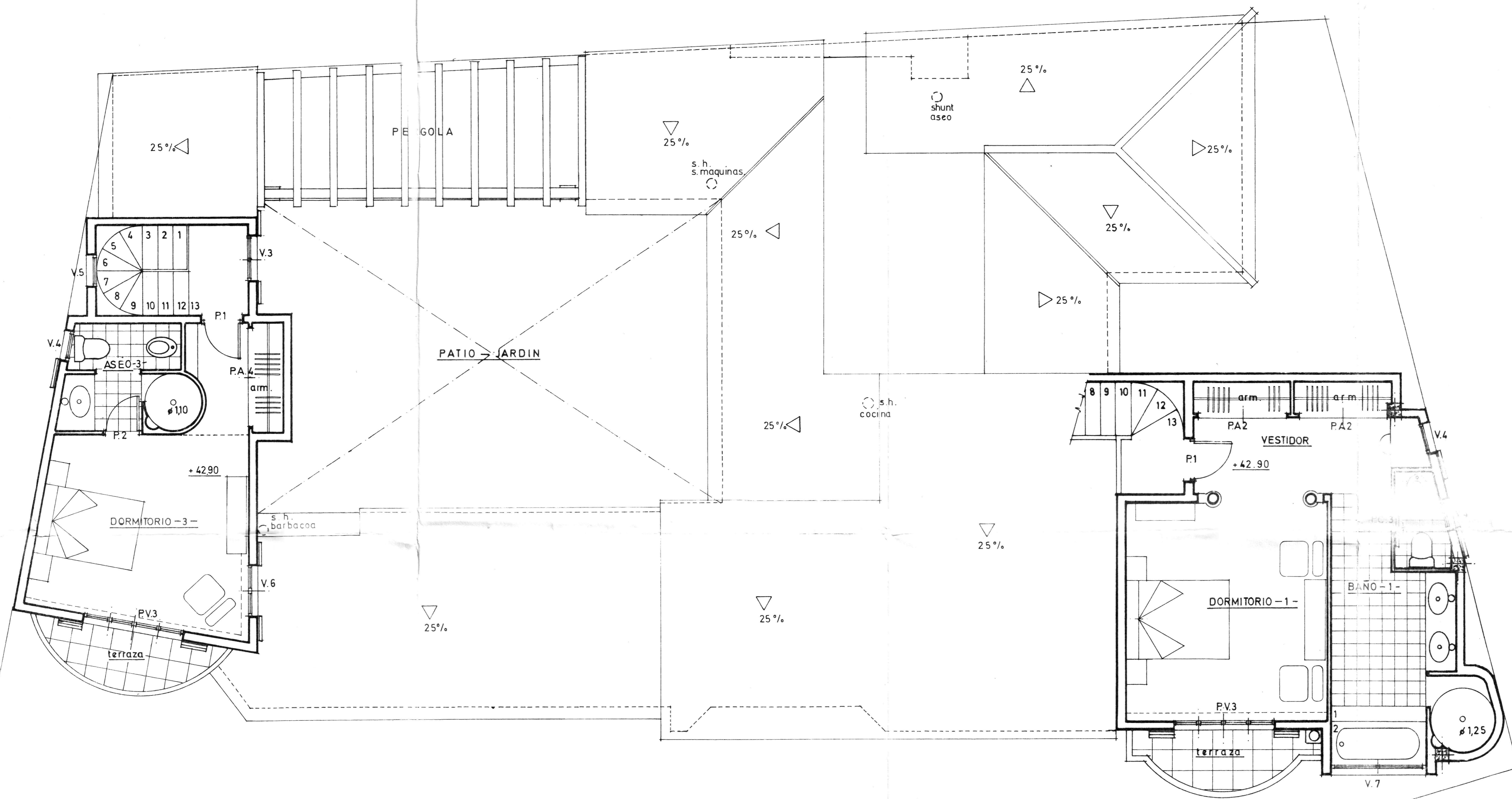

PL. ALTA MOBILIARIO

PROYECTO BASICO Y DE EJECUCION

KEOPS arquitectura

CALLE MARQUES DE LA CENIA N° 10 - 2° B- TELEF. 45.13.00
PALMA DE MALLORCA FAX. 45.13.94

**VIVIENDA UNIFAMILIAR AISLADA
CON PISCINA**

Propietario:
Sr. WOLFGANG J. LAUER

Situación: VIA ISLA DE CABRERA, SOLAR 50 b., MANZANA
-K-, URB. NOVA STA. PONSÀ, T.M. CALVIA, MALLORCA-

planta alta mobiliario	EXPEDIENTE	PLANO	ESCALA
	P.M. 171	12	1:50

30.72 ml.

22.46 ml.

33.35 ml.

C=44,33 ml.

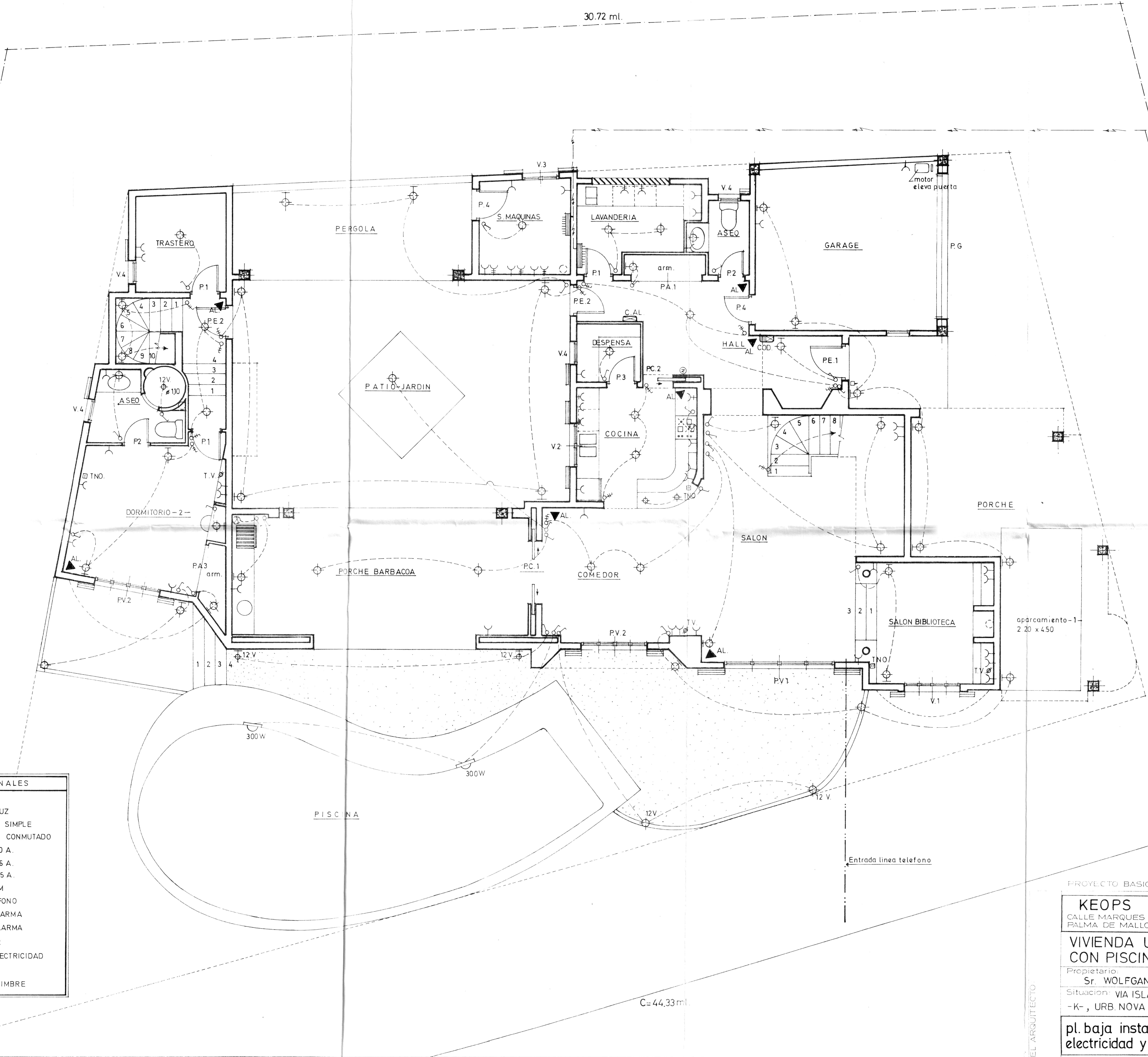

SIGNOS CONVENCIONALES	
	APLIQUE
	PUNTO DE LUZ
	INTERRUPTOR SIMPLE
	INTERRUPTOR CONMUTADO
	ENCHUFE 10 A.
	ENCHUFE 16 A.
	ENCHUFE 25 A.
	TOMA TV-FM
	TOMA TELEFONO
	SENSOR ALARMA
	CENTRAL ALARMA
	CODIFICADOR
	CUADRO ELECTRICIDAD
	ZUMBADOR
	PULSADOR TIMBRE

PROYECTO BASICO Y DE EJECUCION

KEOPS arquitectura
 CALLE MARQUES DE LA CENIA N° 10 - 2° B- TELEF 45.13.00
 PALMA DE MALLORCA FAX. 45.13.94

VIVIENDA UNIFAMILIAR AISLADA CON PISCINA

Propietario:
 Sr. WOLFGANG J. LAUER

Situación: VIA ISLA DE CABRERA, SOLAR 50 b, MANZANA -K-, URB. NOVA STA. PONSA, T.M. CALVIA, MALLORCA-

pl. baja instalacion electricidad y alarma	EXPEDIENTE P.M. 171	PLANO 9	ESCALA 1:50
--	---------------------	---------	-------------

EL ARQUITECTO

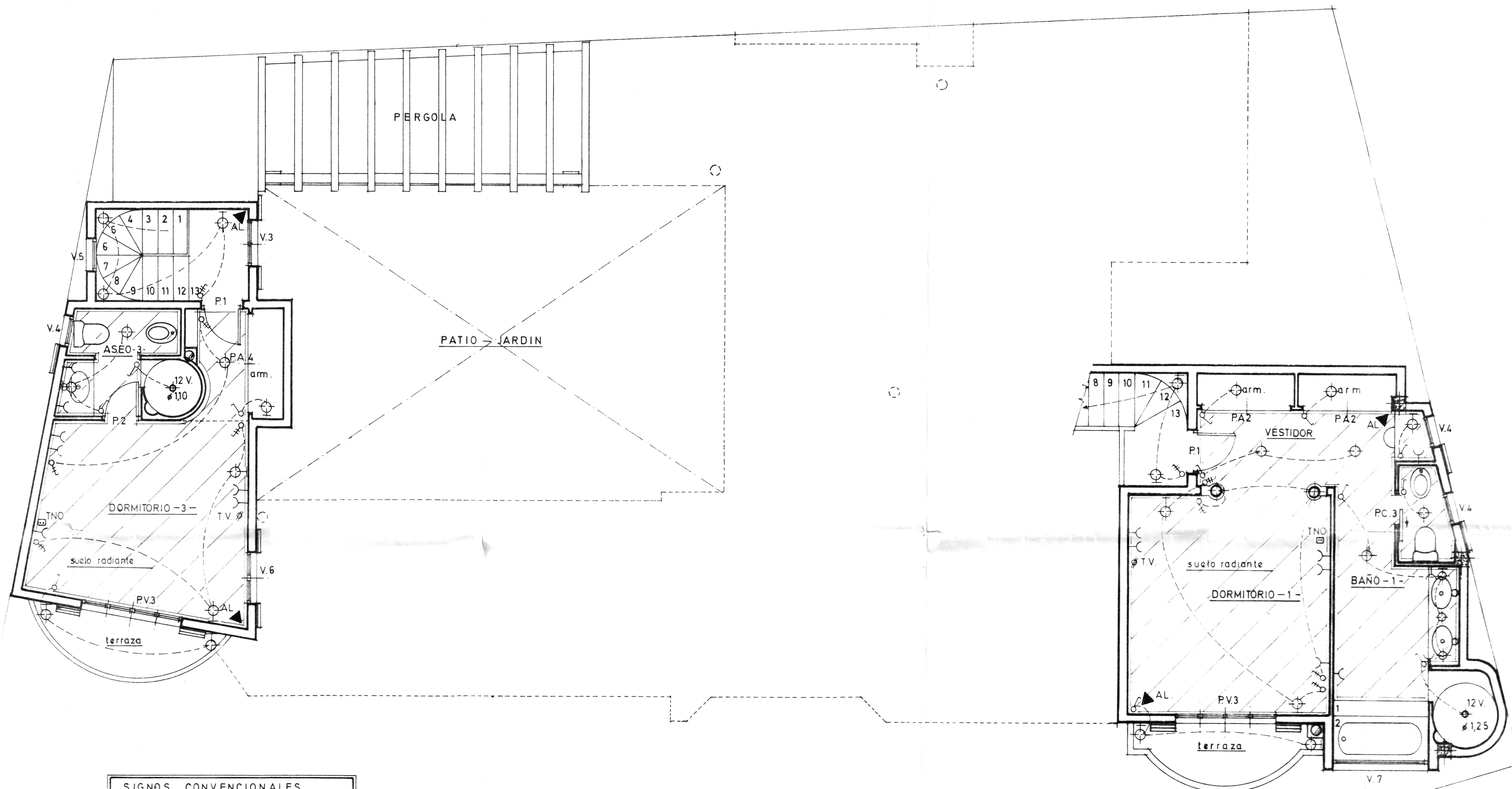

SIGNOS CONVENCIONALES	
	APLIQUE
	PUNTO DE LUZ
	INTERRUPTOR SIMPLE
	INTERRUPTOR CONMUTADO
	ENCHUFE 10 A.
	ENCHUFE 16 A.
	ENCHUFE 25 A.
	TOMA TV-FM
	TOMA TELEFONO
	▲AL. SENSOR ALARMA
	C.AL. CENTRAL ALARMA
	COD. CODIFICADOR
	CUADRO ELECTRICIDAD
	ZUMBADOR
	PULSADOR TIMBRE

SUELO RADIANTE = (21,41 + 34,20) = 55,61 m2

PROYECTO BASADO EN LA EJECUCION

KEOPS arquitectura

CALLE MARQUES DE LA CENIA Nº 10 - 2º B - TELEF 45.13.01
PALMA DE MALLORCA FAX. 45.13.02

**VIVIENDA UNIFAMILIAR AISLADA
CON PISCINA**

PROYECTADO POR
Sr. WOLFGANG J. LAUER
Situación: VIA ISLA DE CABRERA, SOLAR 50b, MANZANA
-K-, URB NOVA STA PONSA, T.M. CALVIA, MALLORCA-

pl. alta instalacion electricidad y alarma	EXPEDIENTE PM. 171	PLANO 10	ESCALA 1:50
---	-----------------------	-------------	----------------

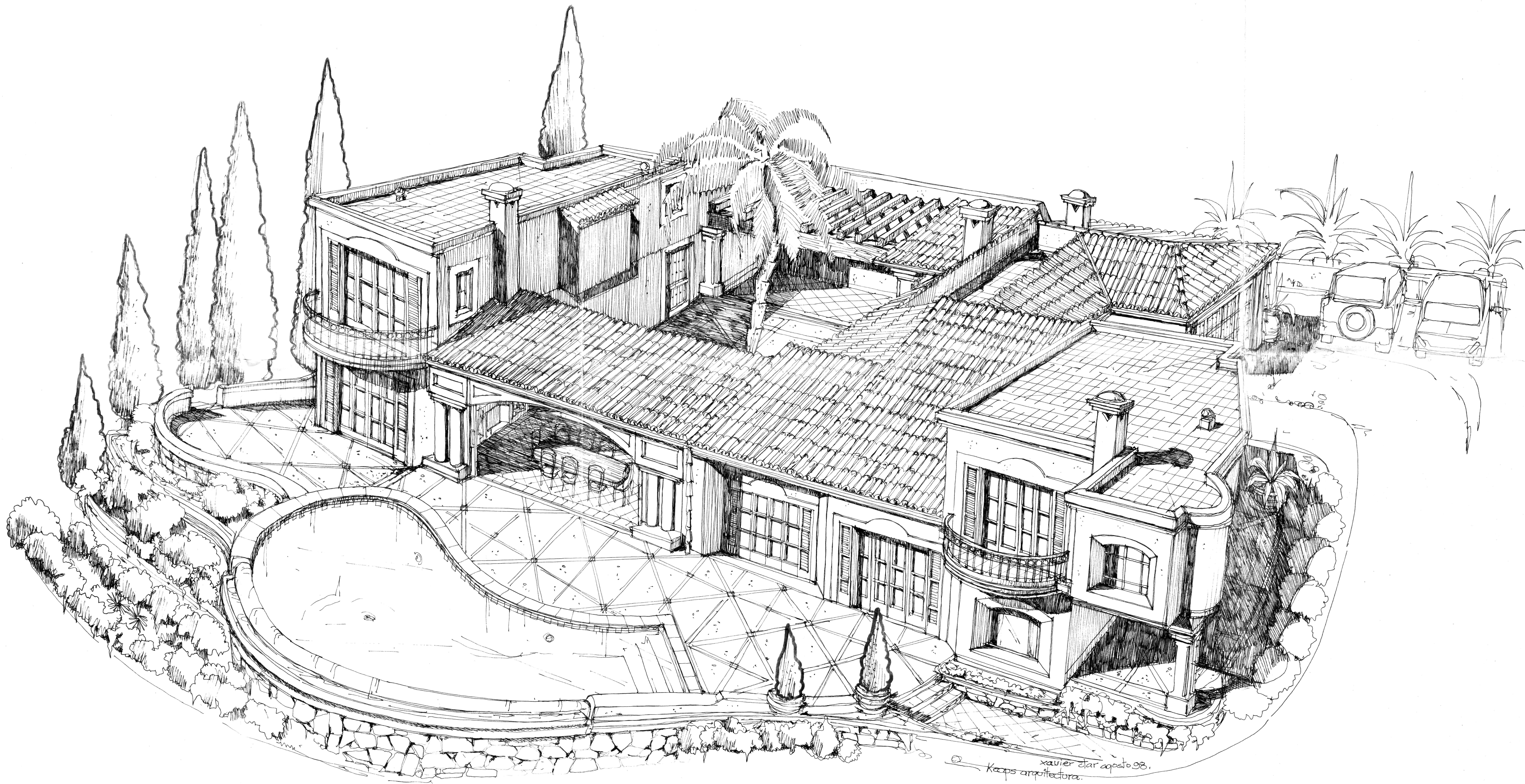

xavier elar agosto 98.
Keops arquitectura

VILLA SRES LAUER
STA. POVEA

30.72 ml.

22.46 ml.

33.35 ml.

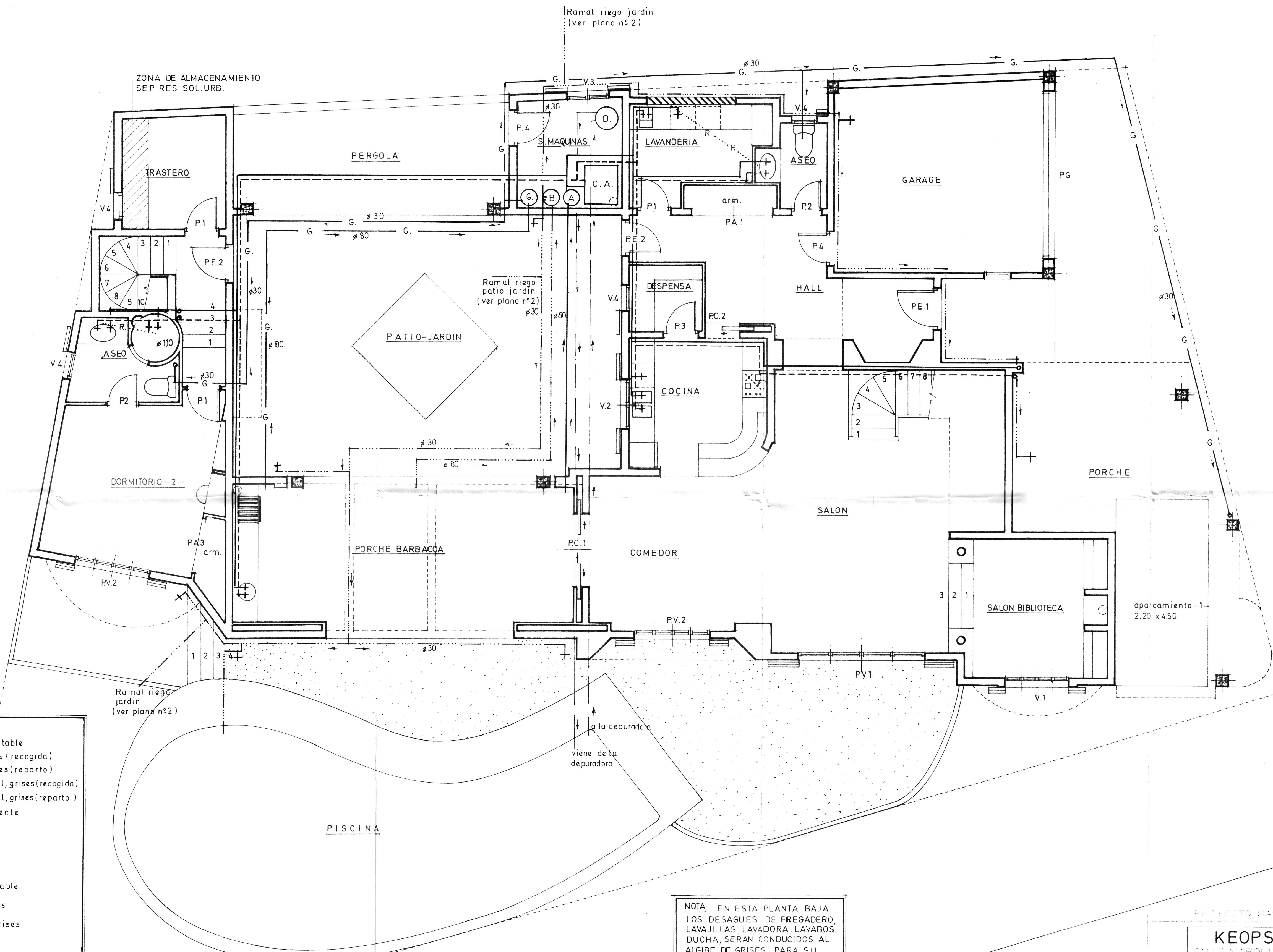

- LEYENDA**
- Conduccion agua fria potable
 - - - Conduccion agua pluviales (recogida)
 - · - · - Conduccion agua pluviales (reparto)
 - · · · · Conduccion agua residual, grises (recogida)
 - G - G - Conduccion agua residual, grises (reparto)
 - - - Conduccion agua caliente
 - b.a.f. Bajante agua fecal
 - b.a.r. Bajante agua residual
 - b.a.p. Bajante agua pluvial
 - Conduccion fecales
 - ⊙ A Grupo presion agua potable
 - ⊙ B Grupo presion pluviales
 - ⊙ G Grupo presion aguas grises
 - ⊙ D Depuradora piscina
 - C.A. Caldera acumulador

NOTA EN ESTA PLANTA BAJA
 LOS DESAGUES DE FREGADERO,
 LAVAJILLAS, LAVADORA, LAVABOS,
 DUCHA, SERAN CONDUCCIDOS AL
 ALGIBE DE GRISES PARA SU
 REUTILIZACION EN LOS W.C.
 (VER PLANO n° 3)

C=44,33ml.

PROYECTO BASICO Y DE EJECUCION
KEOPS arquitectura
 CALLE MARQUES DE LA GENIA N° 10-2° B-TELEF 45.13 00
 PALMA DE MALLORCA FAX. 45.13 94

**VIVIENDA UNIFAMILIAR AISLADA
 CON PISCINA**

Propietario:
 Sr. WOLFGANG J LAUER
 Sit. Urban. VIA ISLA DE CABRERA, SOLAR 50 b, MANZANA
 -K-, URB NOVA STA PONSA, T.M CALVIA, MALLORCA-

planta baja instalacion fontaneria	EXPEDIENTE	PLANO	ESCALA
	P.M. 171	7	1:50